

# **Fortalecimiento del *Departamento de Desarrollo Académico***

Torreón Coah. 2018

# Agenda de Trabajo

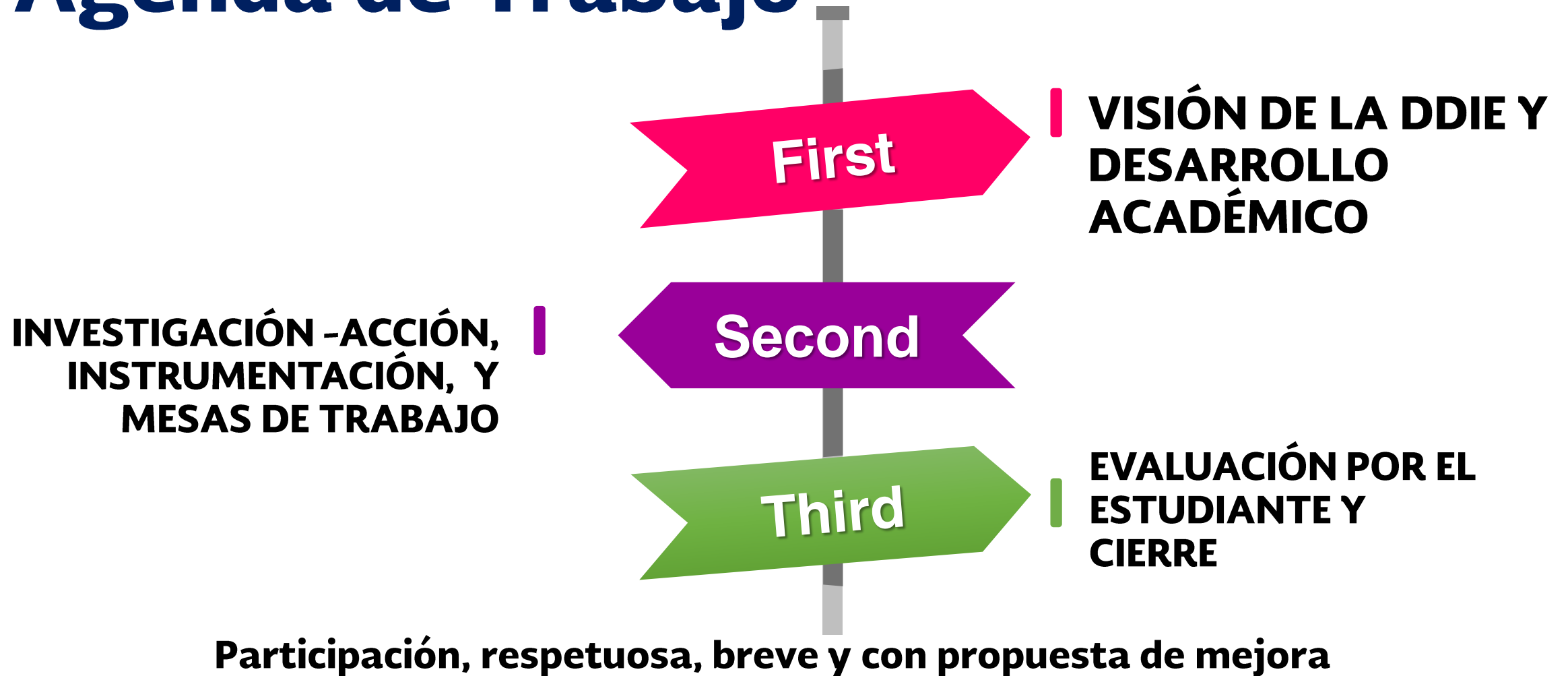

# DESARROLLO ACADÉMICO DEL TecNM

La Jefatura de Desarrollo Académico en Tecnológico Nacional de México, establece y controla políticas de operación **académicas, que apoyen el proceso educativo** al interior de los Institutos Tecnológicos para brindar una formación de calidad a los estudiantes.

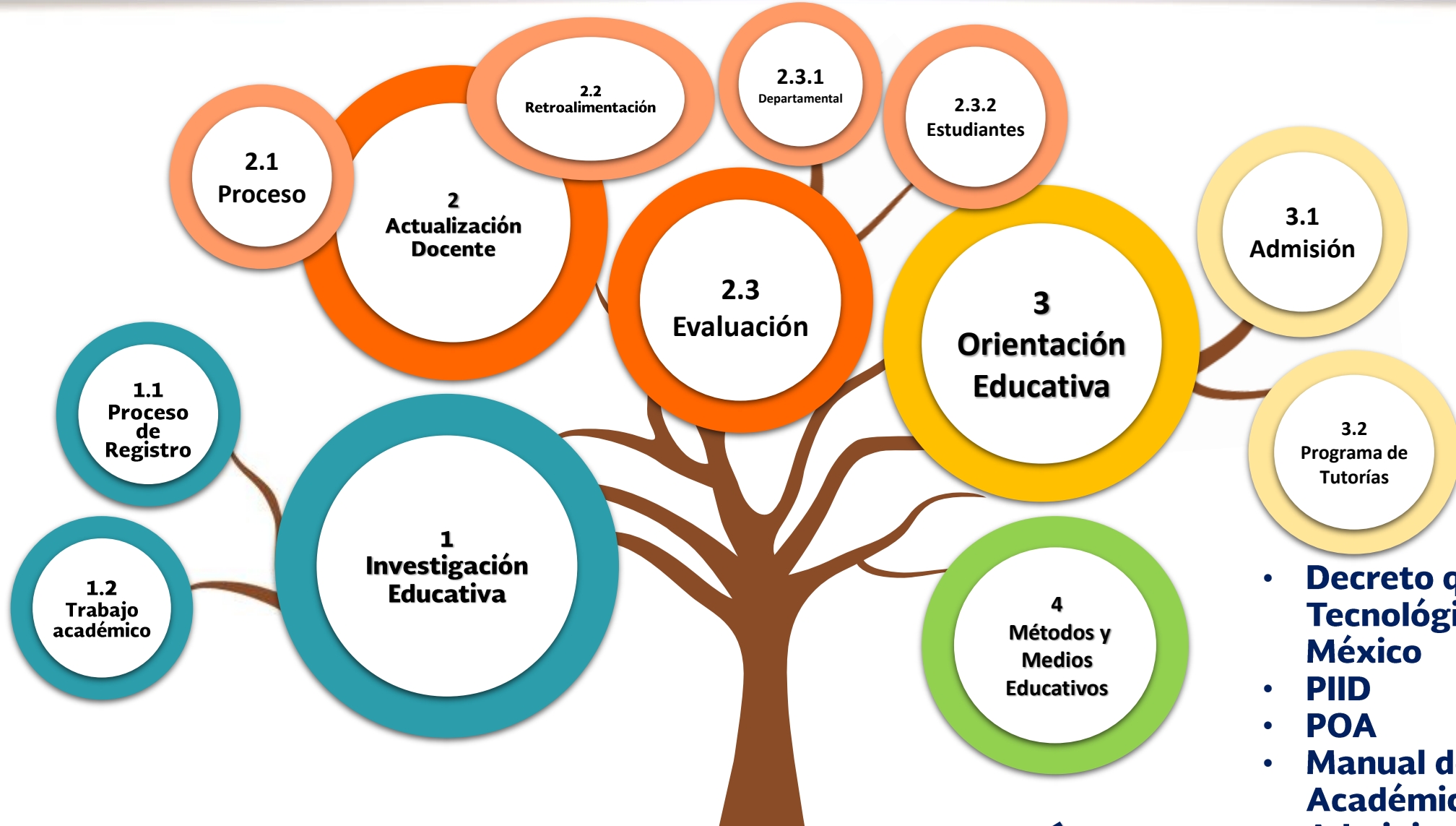

## COORDINACIONES DESARROLLO ACADÉMICO

- **Decreto que crea el Tecnológico Nacional de México**
- **PIID**
- **POA**
- **Manual de Lineamientos Académicos Administrativos**

# DESARROLLO ACADÉMICO DE LOS INSTITUTOS TECNOLÓGICOS

La Jefatura de Desarrollo Académico, **gestiona, controla y determina elementos y/o acciones que sirvan de apoyo en el proceso educativo**, por lo que ***su actividad se centra en concentrar datos cuantitativos y cualitativos, así como la toma de decisiones*** en común acuerdo para brindar una formación de calidad a los estudiantes.

# Institutos Tecnológicos



**Apoyo a la función Docente**

**Evaluación de los Datos** **Trabajo Académico** **Toma de decisiones**



- Formación Docente
- Diseño curricular
- Actualización de Programas de Estudio
- Fortalecer el ingreso de los estudiantes y egreso

**Fortalecimiento Académico**

# Investigación Educativa



# Investigación Educativa



- Es un **proceso de generación de conocimiento**, fundamentada teórica y metodológicamente, que permite **explicar, comprender e interpretar la problemática educativa**.
- Así mismo, **apoya en la toma de decisiones para establecer estrategias que conduzcan a la mejora del proceso formativo** en los programas que se ofrecen en el TecNM.

# Impacto de la investigación educativa Institucional

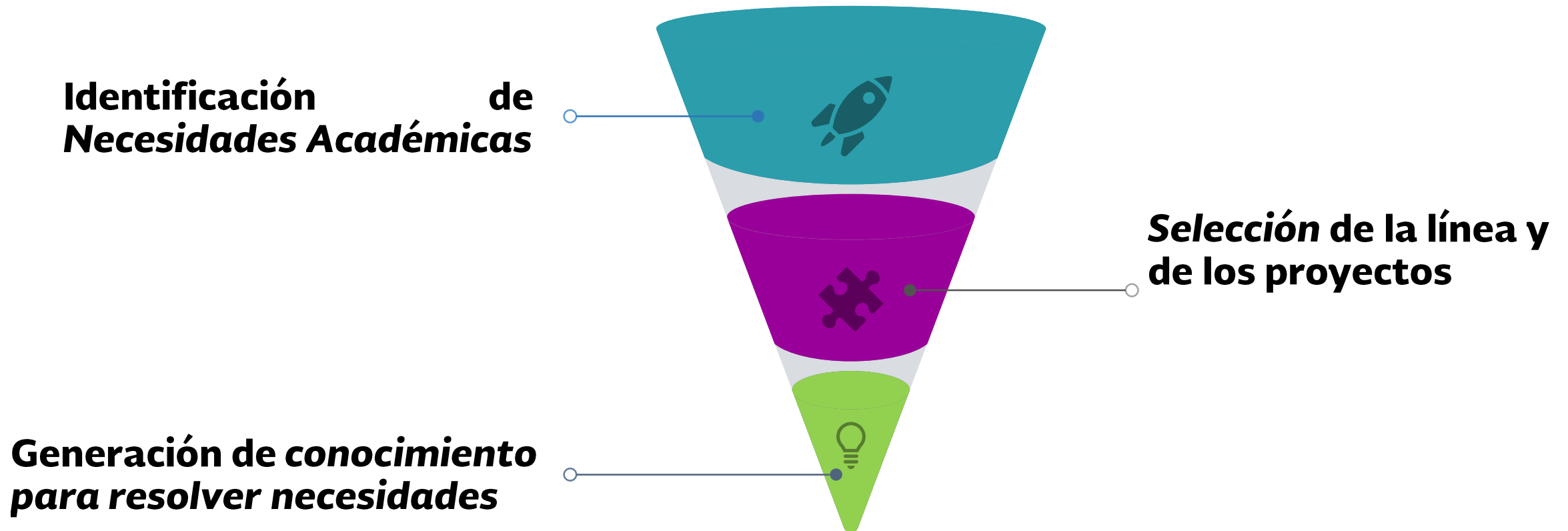

# Líneas de Investigación Educativa de TecNM

Evaluación e Indicadores de  
Desempeño



Docencia y  
Aprendizaje

Tecnologías de la  
Información y  
Comunicaciones 

Gestión Académica 



Modelos Educativos y  
Curriculum

Entorno del Proceso  
Educativo 



# Impacto

## **Selección de Proyectos con resultados de impacto:**

- Difusión de los productos académicos a nivel institucional
- Datos para realizar propuestas de diseño curricular
- Seguimiento a Egresados
- Innovación en la práctica docente
- Proyectos de Educación Dual
- Evaluación de impacto de programas, proyectos y actividades académicas.



# 2. Actualización Docente

# 1. Detección de Necesidades de capacitación

# 3. Tipo de Capacitación

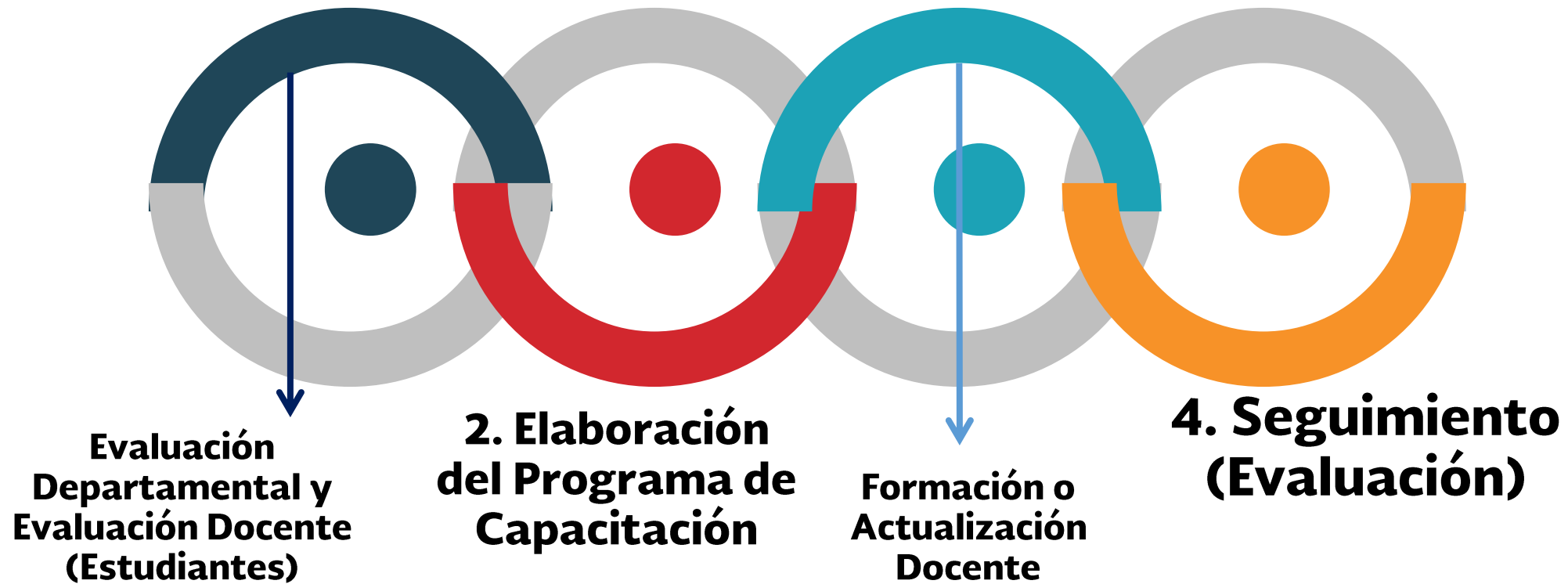

# Apoyo a la Formación Docente (DDIE)

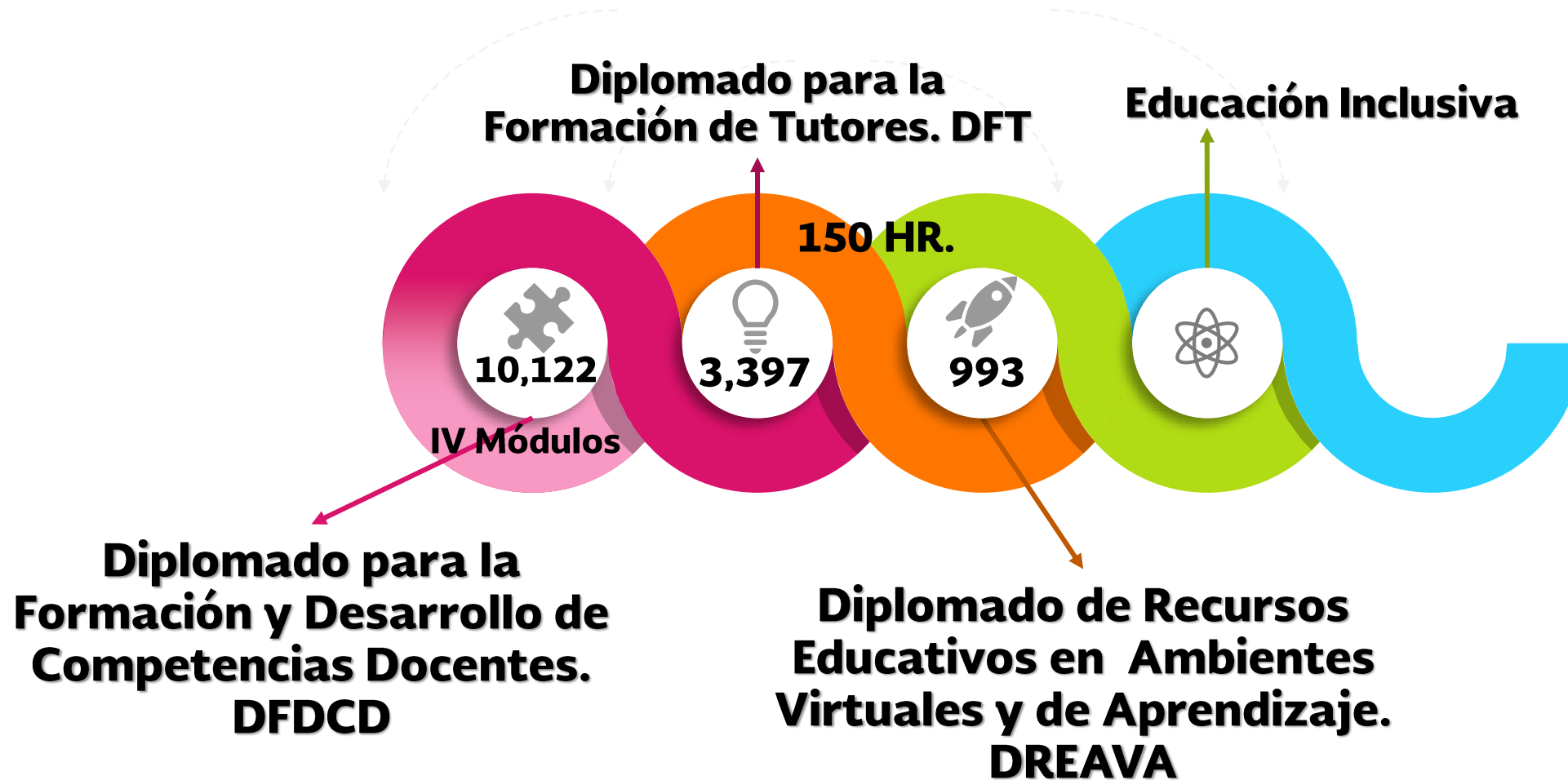

# Impacto

- **Capacitar en necesidades reales de formación y actualización docente.**
- **Proporcionar datos de mejora que permitan analizar el avance, tomando como referencia la evaluación de los estudiantes y la evaluación departamental.**
- **Expediente del Docente.**





# 3. Orientación Educativa

# Orientación Educativa

Examen de Admisión  
(CENEVAL)

Programa Nacional de  
Tutorías  
(trayectoria académica y  
relación con el campo laboral)



# PROCESO DE ADMISIÓN (CENEVAL)

Registrados	Sustentantes	Porcentaje
Presentados	145,580	95.2%
No presentados	7,336	4.8%
<b>Total</b>	152,916	100.0%

Sexo	Sustentantes	Porcentaje
Hombre	98,250	67.5%
Mujer	47,200	32.4%
RNV	130	0.1%
<b>Total</b>	145,580	100.0%

Régimen de sostenimiento	Sustentantes	Porcentaje
Público	125,205	86.0%
Privado	19,301	13.3%
RNV	1,074	0.7%
<b>Total</b>	145,580	100.0%

# Comparativo del puntaje global CENEVAL EXANI-II

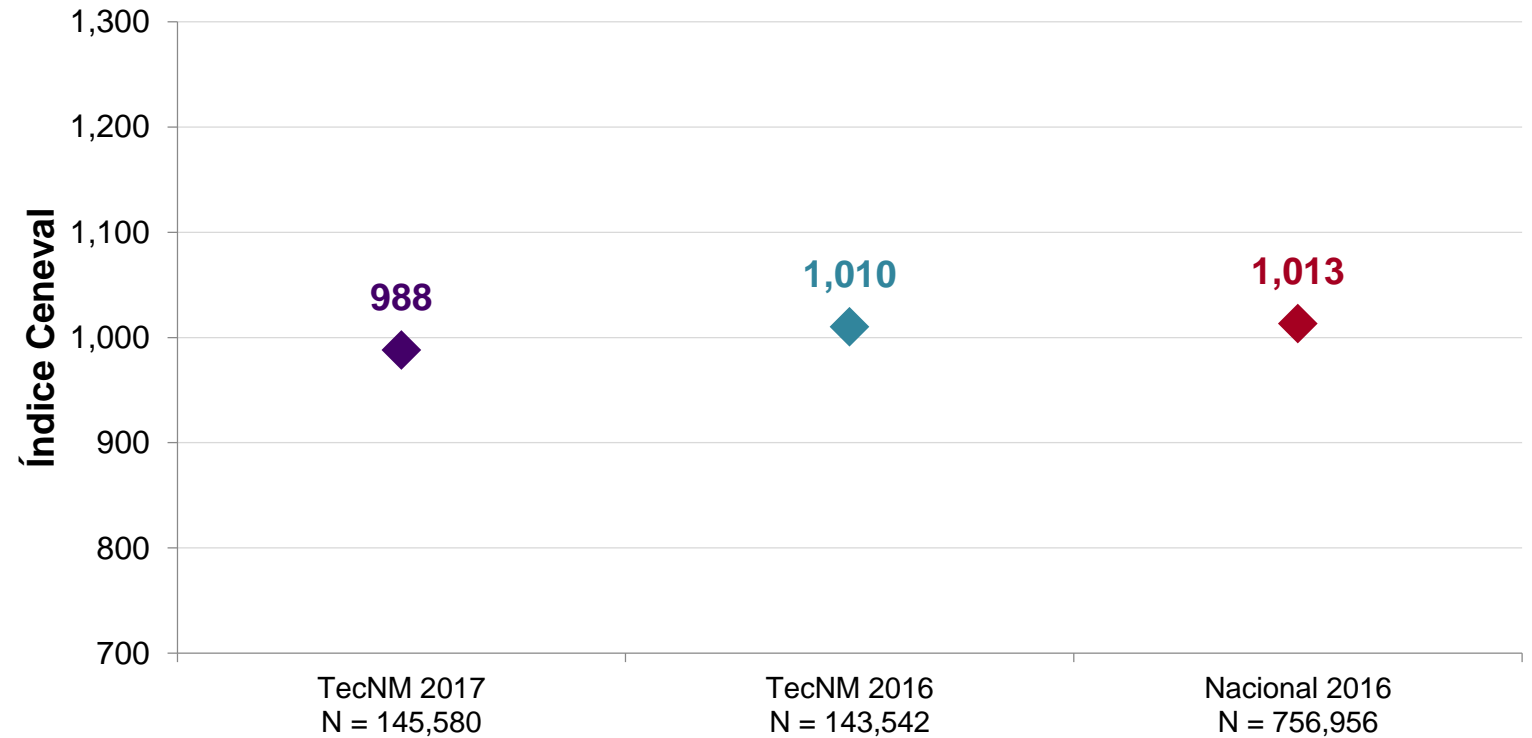

# Resultados en el EXANI-II Diagnóstico

**Sustentantes que solicitan orientación o apoyo**

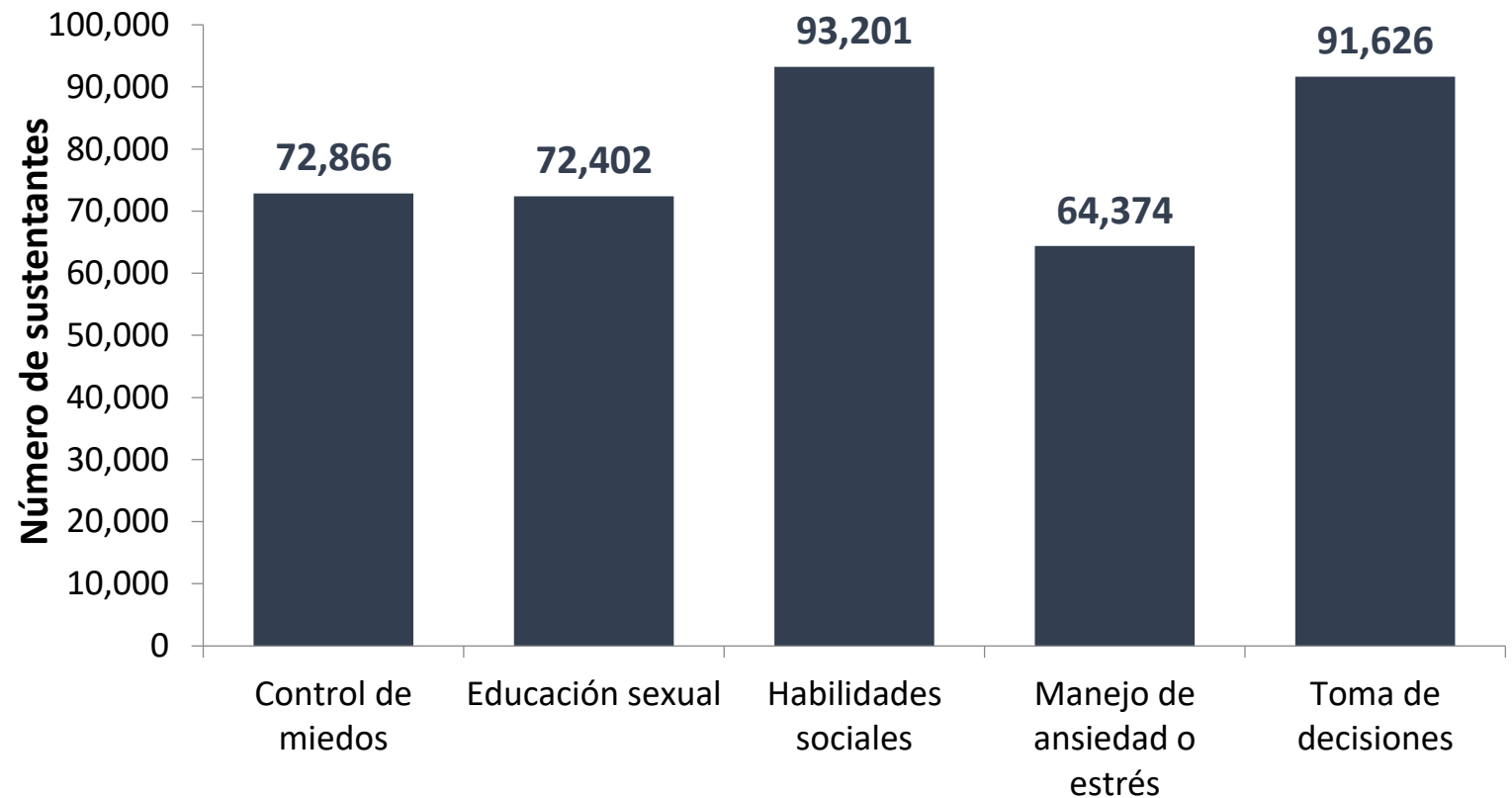

Número de sustentantes con RNV: Control de miedos 1,093, Educación sexual 1,098, Habilidades sociales 1,098, Manejo de ansiedad o estrés 1,101, Toma de decisiones 1,103

# Resultados en el EXANI-II Diagnóstico

**Sustentantes que solicitan orientación o apoyo**

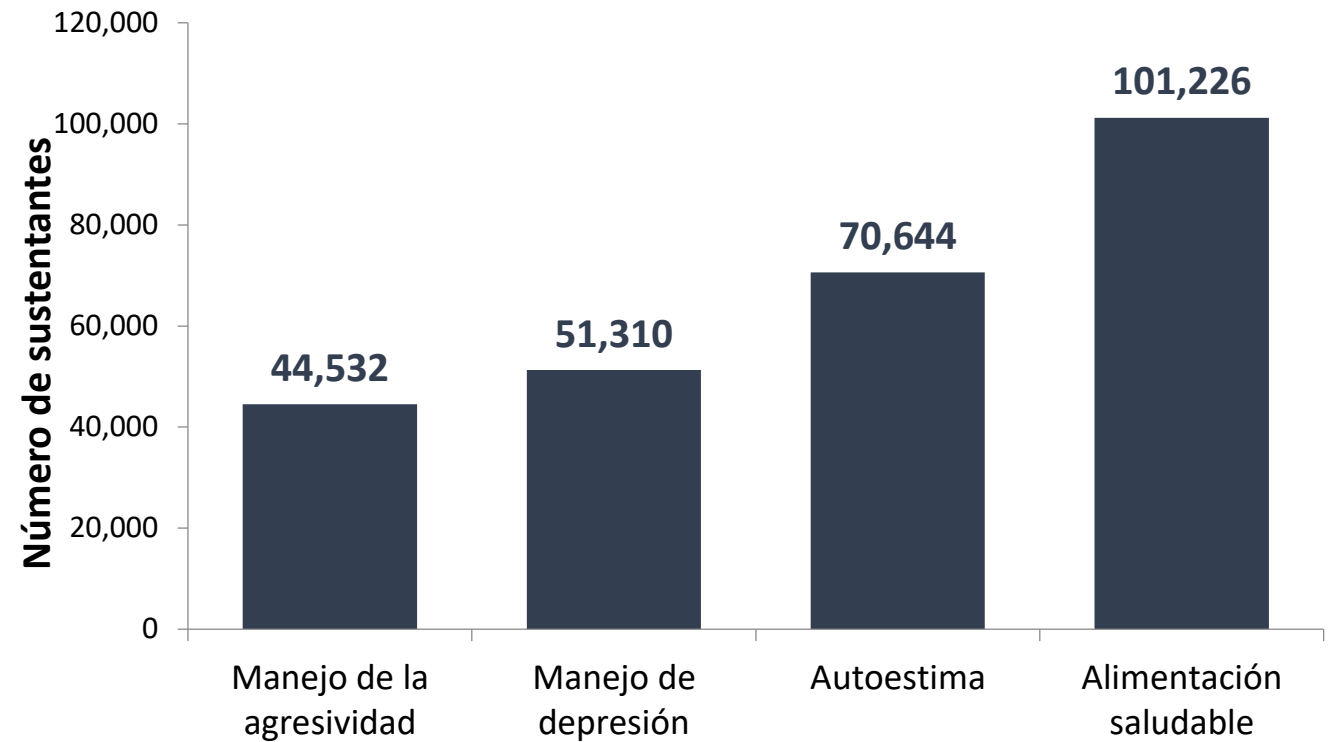

Número de sustentantes con RNV: Manejo de la agresividad 1,109, Manejo de depresión 1,103, Autoestima 1,085, Alimentación saludable 1,094

# Impacto

- **Permite valorar a los estudiantes al ingreso, durante su formación y desarrollo en la institución y su egreso.**
- **Encaminar acciones académicas para los estudiantes.**



G R A C I A S

**M.E.P. MÓNICA GARCÍA DOMÍNGUEZ**

**JEFA DE ÁREA DE DESARROLLO ACADÉMICO  
DIRECCIÓN DE DOCENCIA E INNOVACION EDUCATIVA**



**(55) 3600-2511**

**Ext. 65073**



**d\_docencia02@tecnm.mx**