



DIRECCIÓN DE ESTUDIOS DE POSGRADO E INVESTIGACIÓN

7 DE JULIO DE 2010

Dirección
de Estudios de Posgrado
e Investigación

Área
de Posgrado

Área
de Investigación

Área
de Becas

Área
de Proyectos
Especiales

Posgrado:

Dr. Luciano Aguilera Vázquez,
luciano.aguilera@gmail.com Ext. 65084
posgrado01@dggest.gob.mx
M.C. Prima Osorno Guadarrama
Atención a Institutos Tecnológicos Descentralizados

Investigación:

M.C. Edgar Trejo Olivares,
investigaciondggest@gmail.com, Ext. 65056

**Proyectos Especiales de Posgrado e Intercambio
Académico:**

Ing. Virginia Olivares Flores
vicky_oli@yahoo.com, Ext. 65083

Becas:

Lic. Miguel Ángel Andrade Herrera
cobecas.dggest@sep.gob.mx, Ext. 65074

APOYO A PROYECTOS DE INVESTIGACIÓN

Convocatoria 2010

Se emitió la convocatoria a principios del año
Se entregaron las solicitudes en la DEPI de la DGEST
Se evaluaron por Comités de Pares.

Proyectos de grupo por línea de investigación (al menos 3
profesores)

Licenciatura: \$80,000.00

Posgrado: \$ 240,000.00

Interinstitucionales: \$ 300,000.00



Canalización de los recursos a los proyectos de investigación

Diagrama de proyectos de investigación

REGISTRO DE PROYECTOS DE INVESTIGACIÓN

En Original e impreso:

- Oficio de solicitud del director
- Concentrado del proyecto

En archivo electrónico:

- Copia del oficio de autorización del proyecto por el director
- Protocolo en el formato CI-Registro
- Copia del curriculum PROMEP para PTC
- Copia del formato CV para profesores de tiempo parcial

CONVOCATORIAS PROMEP

1. Reconocimiento y apoyo al perfil deseable
2. Reincorporación de ex becarios
3. Nuevos profesores
4. Becas de posgrado de alta calidad
5. Fortalecimiento a Cuerpos Académicos
6. Integración de Redes temáticas de colaboración académica

Nota: Los apoyos son exclusivos para profesores de tiempo completo

PROCESO PROMEP

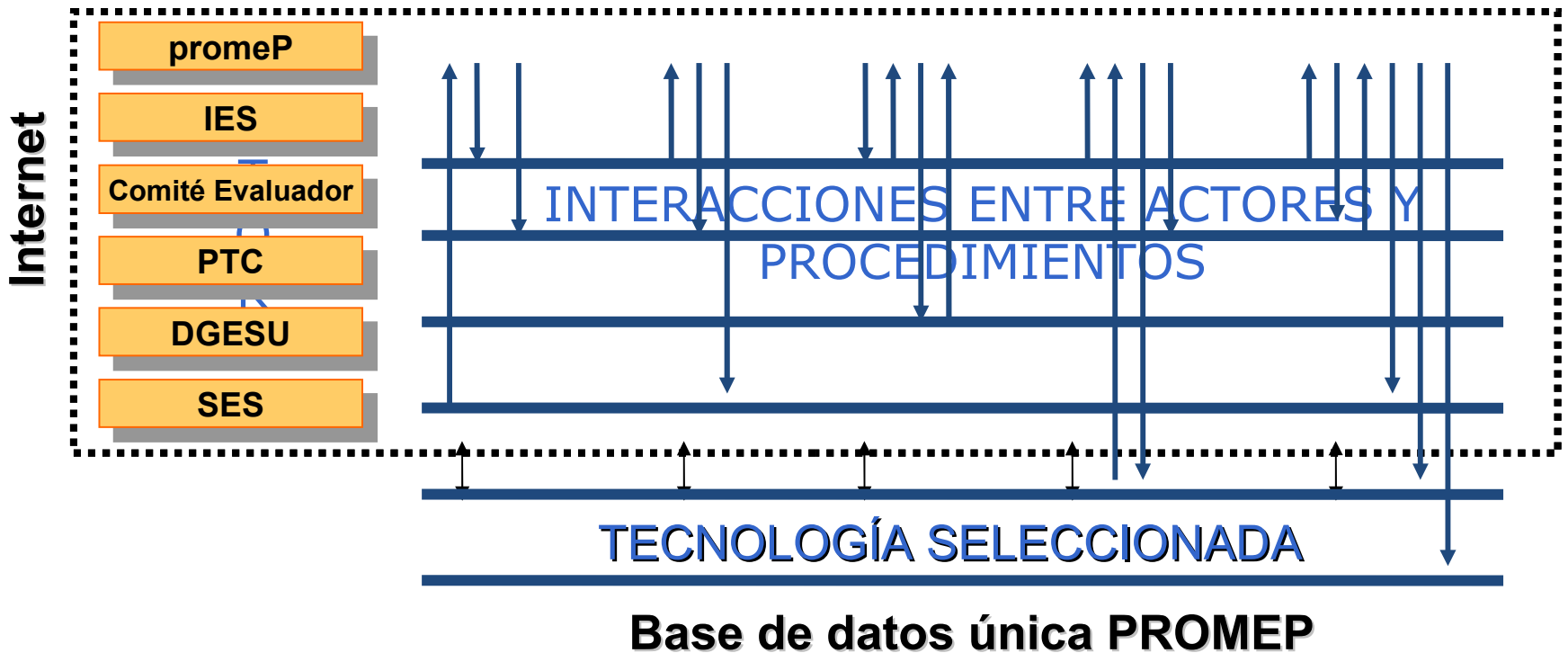



1. Proporciona clave de acceso



3. Confronta la solicitud contra la documentación y selecciona en el sistema "Validada por el RIP(CI)"



Acopio

Recepción

Evaluación

Formalización

Verificación



1. Entrega en PROMEP sólo solicitudes firmadas y relación de éstas

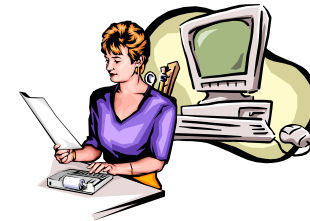

4. Revisa la documentación y pone las solicitudes disponibles en el sistema para su evaluación



2. Confronta listado con solicitudes firmadas. Entrega lista de solicitudes que **aleatoriamente** el sistema seleccionó para revisión de documentos probatorios

3. Envía documentación comprobatoria solicitada

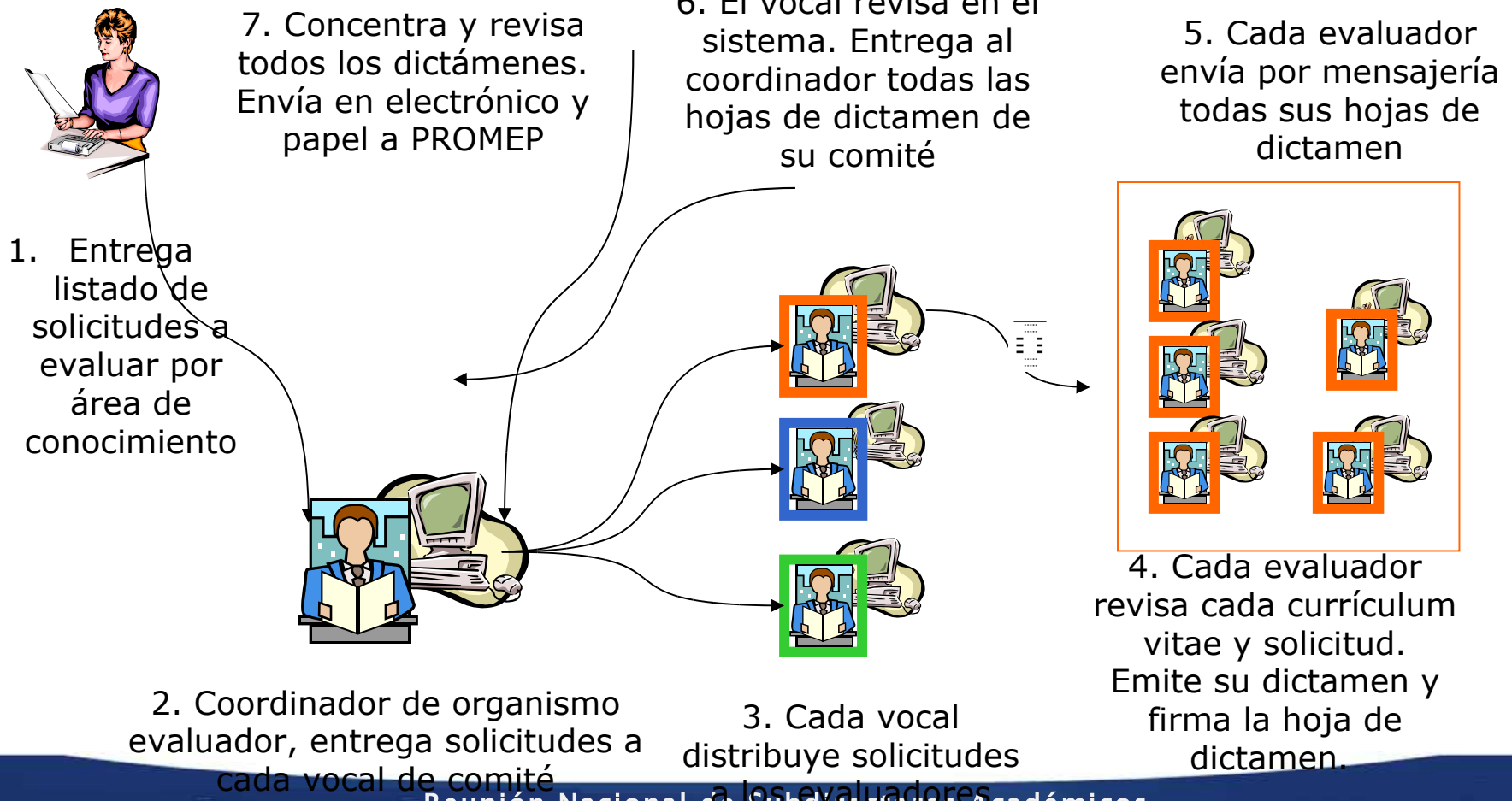

Proceso PROMEP

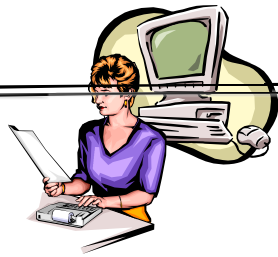

PROMEP revisa
dictámenes recibidos
e imprime cartas de
liberaci3n



Puede ver el resultado en el
sistema



Se publican resultados

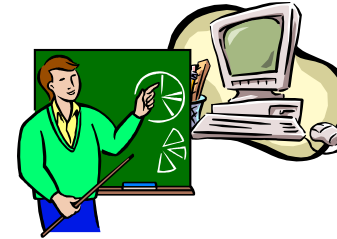

Ingresa al sistema y puede ver
el resultado

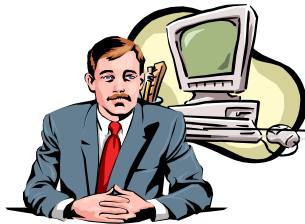

Concentra y envía los acuses debidamente firmado

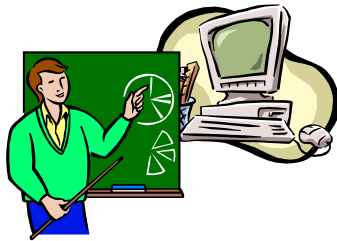

Recibe y firma el Acuse de Notificación del Apoyo



Revisa que los acuses estén firmado y se hayan recibido en tiempo

Procedimiento para asignar los recursos de los dictámenes aprobatorios PROMEP. Convocatorias perfil deseable, incorporación de nuevos PTC, Reincorporación de exbecarios, Redes y Cuerpos Académicos

- RIP Recibe dictamen.
- Firman de acuse los profesores y entrega al PROMEP.
- La Jefatura de Proyectos Especiales solicita dictamen para elaborar convenios y pagarés. Ésta envía convenios y pagarés para firma de beneficiarios, directores y jefes de departamentos de recursos financieros del IT.
- IT debe enviar a la Jefatura de Proyectos Especiales, convenios y pagarés firmados, recibo de pago a nombre de ANUIES, en el cual se debe incluir, el banco, la cuenta, sucursal y cuenta interbancaria. Esta cuenta debe estar a nombre de la Institución.
- La DEPI de la DGEST tramita la transferencia bancaria a través de la ANUIES. Esto no se realiza si no se cuenta con los documentos anteriores.
- Una vez asignado el recurso, el IT debe entregar informes trimestrales, tanto financieros como técnicos a la DEPI de la DGEST.
- En caso de no recibir los informes correspondientes se suspenden los depósitos trimestrales subsecuentes.

Procedimiento para asignar los recursos de becas

- RIP Recibe dictamen.
- Firman de acuse los profesores y entrega al PROMEP.
- La Jefatura de Proyectos Especiales solicita dictamen para elaborar convenios y pagarés. Ésta envía convenios y pagarés para firma de beneficiarios, directores y dirección de estudios de posgrado e investigación
- Los documentos anteriores se envían a la ANUIES, quien se encarga de pagar al becario, dar seguimiento académico e informar a la DEPI de la DGEST la situación del becario, hasta la conclusión de sus estudios.

Convocatorias PROMEP 2010

Las primeras cuatro convocatorias se encuentran en evaluación, quedando pendientes las de registro de cuerpos académicos y las redes temáticas de colaboración académica.

Asignación de los recursos 2010

Una vez que se tengan los dictámenes, PROMEP transferirá los recursos a la DGEST, la cual asignará los recursos a través de anexos de ejecución con las Instituciones. La DGES se encargará del seguimiento y evaluación.

NOTA: Cualquier trámite, como cambio de RIP, de adscripción, o baja de profesores, alta del director, debe realizarse mediante oficio del director del plantel dirigido a la M.C. Guillermina Urbano Vidales, Coordinadora Académica del PROMEP, con copia a la DEPI de la DGEST.

CONACYT

Todos los trámites relacionados con el Consejo Nacional de Ciencia y Tecnología, tales como cartas de postulación, cartas de intención, firmas electrónicas de asignación de recursos, participación en todas las convocatorias que emite CONACYT, incluyendo nuevo ingreso, renovación y seguimiento al programa nacional de posgrados de calidad del CONACYT (PNPC), deberán ser realizados a través de la dirección de estudios de posgrado e investigación de la DGEST.

Contacto: Ing. Virginia Olivares Flores, vicky_oli@yahoo.com, ext. 65083

PROCEDIMIENTO PARA GENERAR EL RENIECYT DEL INSTITUTO TECNOLÓGICO

PROCEDIMIENTO PARA GENERAR No. CVU del Titular y Enlace RENIECYT:

- Ingrese a la página del CONACYT www.conacyt.gob.mx
- Presione Registros / En Línea
- Presione Registros de Nuevo Usuario
- Presione Registro y lo envía a la siguiente pantalla de Bienvenido (a), Registro Nuevo Usuario
- Capture los datos del Titular, Representante Legal o Enlace RENIECYT (de acuerdo al CVU que desee generar), Nombre y Apellidos, Fecha de Nacimiento (utilice el recuadro), y un correo electrónico (al correo que registre en esta parte le llegarán las claves de acceso del CVU)
- Presione Botón de Continuar
- Ingrese los datos de: Lada, Teléfono, Extensión (opcional), Estado Civil, Sexo, País de Origen, Estado Natal, Nacionalidad, Domicilio
- El sistema le proporcionará de forma automática su clave de usuario (inicia con X_***), y el usuario debe incorporar su contraseña (la cual debe ser mayor a ocho caracteres alfanuméricos, es sensible a mayúsculas y minúsculas)
- Presione Guardar
- El sistema le proporciona su **No. de CVU, Usuario (Claves de X_***)** y contraseña.

PROCEDIMIENTO PARA INCORPORAR EL CVU EN EL CATALOGO DE RENIECYT, DE CADA SEDE

O SUBSEDE:

- Ingresar a www.conacyt.mx, www.conacyt.gob.mx
- Registros / En Línea
- **RENIECYT** / Usuario registrado con clave de acceso
- Presionar Catálogo de entidades
- Presionar Menú de entidades
- Presionar
- Incorporar en búsqueda de entidades el nombre de la Subsede
- Presionar
- En la parte inferior, en REGISTROS ENCONTRADOS, le aparecerá el nombre de la Institución
- Presionar
- De inmediato abre la pantalla de Entidades
- En la parte superior derecha, aparece un botón de ACTUALIZAR
- Posteriormente ingresar la información relativa a:
- Al final presionar el botón de

PROCEDIMIENTO PARA INCORPORAR EL CVU EN EL CATALOGO DE RENIECYT, DE CADA SEDE O SUBSEDE:

- Entonces ya podrán iniciar con el procedimiento de validación y/o actualización de la información contenida en su solicitud,
- Ingresar a www.conacyt.mx, www.conacyt.gob.mx
- Registros / En línea
- RENIECYT / Usuario registrado con clave de acceso
- Incorporar las claves de CVU, ya sea del titular o enlace (inician con X_***)
- En el menú que aparece en la parte izquierda, presionar **RENIECYT**
- Presionar Bienvenida a RENIECYT
- Presionar Solicitud en Proceso
- De inmediato se despliega su solicitud.

Cada una de las Subsedes, ya podrá iniciar con el proceso de inscripción, asimismo una vez concluida la validación y actualización de la información, les solicitamos enviar la solicitud, (presionar botón de **enviar solicitud**), el cual encontrarán:

PROCEDIMIENTO PARA INCORPORAR EL CVU EN EL CATALOGO DE RENIECYT, DE CADA SEDE O SUBSEDE:

- Pestaña de DATOS REQUERIDOS DE SOLICITUD
- En la parte inferior derecha aparece una liga, presionar
- Presionar
- Al final de Validar Solicitud, PRESIONAR BOTÓN DE ENVIAR
- Enviar solicitud de firma electrónica por parte del Director General a la Jefatura de Proyectos Especiales
- Una vez firmado por el Dr. García Ibarra, de inmediato el sistema enviará notificación de que se ha recibido en el sistema la solicitud

Datos de la Dirección General de Educación Superior Tecnológica

Nombre del Representante Legal para el RENIECYT:

Dr. Carlos Alfonso García Ibarra

No. de Registro de CVU: 270646

RFC: SEP210905778

ID Usuario	Clave de la institución	Nombre de la Institución	Estado de la Solicitud	Selección
1	X_amaldonado35617	750950000000	DIRECCIÓN GENERAL DE EDUCACIÓN SUPERIOR TECNOLÓGICA	En Proceso de Evaluación
			- INSTITUTO TECNOLÓGICO DE BAHIA DE BANDERAS	
2	X_aserrato5145	751020000000	DIRECCIÓN GENERAL DE EDUCACIÓN SUPERIOR TECNOLÓGICA	Registro Vigente
			- INSTITUTO TECNOLÓGICO DE ENSENADA	
3	X_bfuentes94255	750210000000	DIRECCIÓN GENERAL DE EDUCACIÓN SUPERIOR TECNOLÓGICA	
			- INSTITUTO TECNOLÓGICO DE HERMOSILLO	
4	X_bfuentes94255	750830000000	DIRECCIÓN GENERAL DE EDUCACIÓN SUPERIOR TECNOLÓGICA	Registro Vigente
			- INSTITUTO TECNOLÓGICO DE TEPIC	
5	X_bfuentes94255	750250000000	DIRECCIÓN GENERAL DE EDUCACIÓN SUPERIOR TECNOLÓGICA	Registro Vigente
			- INSTITUTO TECNOLÓGICO DE PACHUCA	
6	X_bfuentes94255	750510000000	DIRECCIÓN GENERAL DE EDUCACIÓN SUPERIOR TECNOLÓGICA	
			- INSTITUTO TECNOLÓGICO DE TLAJOMULCO	
7	X_cgarcia8900	750000000000	DIRECCIÓN GENERAL DE EDUCACIÓN SUPERIOR TECNOLÓGICA	
8	X_cgarcia8900	750730000000	- DIRECCIÓN GENERAL DE EDUCACIÓN SUPERIOR TECNOLÓGICA	Registro Vigente
			- INSTITUTO TECNOLÓGICO DE MORELIA	
9	X_cgarcia8900	750220000000	DIRECCIÓN GENERAL DE EDUCACIÓN SUPERIOR TECNOLÓGICA	
			- INSTITUTO TECNOLÓGICO DE AGUASCALIENTES	
10	X_cgarcia8900	750810000000	- DIRECCIÓN GENERAL DE EDUCACIÓN SUPERIOR TECNOLÓGICA	
			- INSTITUTO TECNOLÓGICO DE CIUDAD MADERO	
11	X_cgarcia8900	750720000000	DIRECCIÓN GENERAL DE EDUCACIÓN SUPERIOR TECNOLÓGICA	Registro Vigente
			- INSTITUTO TECNOLÓGICO DE LA LAGUNA	
12	X_cgarcia8900	750690000000	DIRECCIÓN GENERAL DE EDUCACIÓN SUPERIOR TECNOLÓGICA	Registro Vigente
			- INSTITUTO TECNOLÓGICO DE OAXACA	
13	X_cgarcia8900	750790000000	- DIRECCIÓN GENERAL DE EDUCACIÓN SUPERIOR TECNOLÓGICA	Registro Vigente
			- INSTITUTO TECNOLÓGICO DE TLALNEPANTLA	

ID Usuario	Clave de la institución	Nombre de la Institución	Estado de la Solicitud	Selección
14	X_cgarcia8900	750740000000	- DIRECCIÓN GENERAL DE EDUCACIÓN SUPERIOR TECNOLÓGICA	Registro Vigente
			- INSTITUTO TECNOLÓGICO TUXTLA GUTIÉRREZ	
15	X_cgarcia8900	750610000000	- DIRECCIÓN GENERAL DE EDUCACIÓN SUPERIOR TECNOLÓGICA	
			- INSTITUTO TECNOLÓGICO DE TAPACHULA	
16	X_cgarcia8900	750820000000	- DIRECCIÓN GENERAL DE EDUCACIÓN SUPERIOR TECNOLÓGICA	Registro Vigente
			- INSTITUTO TECNOLÓGICO DE LEÓN	
17	X_cgarcia8900	750180000000	- DIRECCIÓN GENERAL DE EDUCACIÓN SUPERIOR TECNOLÓGICA	
			- INSTITUTO TECNOLÓGICO DE QUERÉTARO	
18	X_cgarcia8900	750760000000	- DIRECCIÓN GENERAL DE EDUCACIÓN SUPERIOR TECNOLÓGICA	Registro Vigente
			- INSTITUTO TECNOLÓGICO DE CAMPECHE	
19	X_cgarcia8900	750650000000	- DIRECCIÓN GENERAL DE EDUCACIÓN SUPERIOR TECNOLÓGICA	
			- INSTITUTO TECNOLÓGICO DE CIUDAD VICTORIA	
20	X_cgarcia8900	750470000000	- DIRECCIÓN GENERAL DE EDUCACIÓN SUPERIOR TECNOLÓGICA	Registro Vigente
			- INSTITUTO TECNOLÓGICO DE CIUDAD JUÁREZ	
21	X_cgarcia8900	750080000000	- DIRECCIÓN GENERAL DE EDUCACIÓN SUPERIOR TECNOLÓGICA	
			- INSTITUTO TECNOLÓGICO DE TIJUANA	
22	X_cgarcia8900	750150000000	- DIRECCIÓN GENERAL DE EDUCACIÓN SUPERIOR TECNOLÓGICA	
			- INSTITUTO TECNOLÓGICO DE ORIZABA	
23	X_cgarcia8900	750170000000	- DIRECCIÓN GENERAL DE EDUCACIÓN SUPERIOR TECNOLÓGICA	Registro Vigente
			- INSTITUTO TECNOLÓGICO DE CANCÚN	
24	X_cgarcia8900	750700000000	- DIRECCIÓN GENERAL DE EDUCACIÓN SUPERIOR TECNOLÓGICA	
			- INSTITUTO TECNOLÓGICO DE VILLAHERMOSA	
25	X_cgarcia8900	750520000000	- DIRECCIÓN GENERAL DE EDUCACIÓN SUPERIOR TECNOLÓGICA	Registro Vigente
			- INSTITUTO TECNOLÓGICO DE MAZATLÁN	

ID Usuario	Clave de la institución	Nombre de la Institución	Estado de la Solicitud	Selección
26	X_cgarcia8900	750560000000	- DIRECCIÓN GENERAL DE EDUCACIÓN SUPERIOR TECNOLÓGICA	Registro No Vigente
			- INSTITUTO TECNOLÓGICO DE EL LLANO AGUASCALIENTES	
27	X_cgarcia8900	750480000000	- DIRECCIÓN GENERAL DE EDUCACIÓN SUPERIOR TECNOLÓGICA	
			- INSTITUTO TECNOLÓGICO DE NUEVO LEÓN	
28	X_cgarcia8900	750230000000	- DIRECCIÓN GENERAL DE EDUCACIÓN SUPERIOR TECNOLÓGICA	Registro Vigente
			- INSTITUTO TECNOLÓGICO DE LA PAZ	
29	X_cgarcia8900	750660000000	- DIRECCIÓN GENERAL DE EDUCACIÓN SUPERIOR TECNOLÓGICA	Registro Vigente
			- INSTITUTO TECNOLÓGICO DE ZACATEPEC	
30	X_cgarcia8900	750850000000	- DIRECCIÓN GENERAL DE EDUCACIÓN SUPERIOR TECNOLÓGICA	Registro Vigente
			- INSTITUTO TECNOLÓGICO DE VALLE DE OAXACA	
31	X_cgarcia8900	750880000000	- DIRECCIÓN GENERAL DE EDUCACIÓN SUPERIOR TECNOLÓGICA	Registro Vigente
			- INSTITUTO TECNOLÓGICO DE PARRAL	
32	X_cgarcia8900	750430000000	- DIRECCIÓN GENERAL DE EDUCACIÓN SUPERIOR TECNOLÓGICA	Registro No Vigente
			- INSTITUTO TECNOLÓGICO DE TECOMATLÁN	
33	X_cgarcia8900	750400000000	- DIRECCIÓN GENERAL DE EDUCACIÓN SUPERIOR TECNOLÓGICA	Registro Vigente
			- INSTITUTO TECNOLÓGICO DE TORREÓN	
34	X_cgarcia8900	750640000000	- DIRECCIÓN GENERAL DE EDUCACIÓN SUPERIOR TECNOLÓGICA	Registro Vigente
			- INSTITUTO TECNOLÓGICO DE CELAYA	
35	X_cgarcia8900	750550000000	- DIRECCIÓN GENERAL DE EDUCACIÓN SUPERIOR TECNOLÓGICA	Registro Vigente
			- INSTITUTO TECNOLÓGICO DE BOCA DE RÍO	
36	X_cgarcia8900	750540000000	- DIRECCIÓN GENERAL DE EDUCACIÓN SUPERIOR TECNOLÓGICA	Registro Vigente
			- INSTITUTO TECNOLÓGICO DE AGUA PRIETA	

ID Usuario	Clave de la institución	Nombre de la Institución	Estado de la Solicitud	Selección
37	X_cgarcia8900	750340000000	- DIRECCIÓN GENERAL DE EDUCACIÓN SUPERIOR TECNOLÓGICA	Registro Vigente
			- CENTRO INTERDISCIPLINARIO DE INVESTIGACIÓN Y DOCENCIA EN EDUCACIÓN TÉCNICA	
38	X_cgarcia8900	750390000000	- DIRECCIÓN GENERAL DE EDUCACIÓN SUPERIOR TECNOLÓGICA	Registro No Vigente
			- INSTITUTO TECNOLÓGICO DEL VALLE DEL GUADIANA	
39	X_cgarcia8900	750190000000	- DIRECCIÓN GENERAL DE EDUCACIÓN SUPERIOR TECNOLÓGICA	Registro Vigente
			- INSTITUTO TECNOLÓGICO DE APIZACO	
40	X_cgarcia8900	750840000000	- DIRECCIÓN GENERAL DE EDUCACIÓN SUPERIOR TECNOLÓGICA	Registro No Vigente
			- INSTITUTO TECNOLÓGICO DE LINARES	
41	X_cgarcia8900	750460000000	- DIRECCIÓN GENERAL DE EDUCACIÓN SUPERIOR TECNOLÓGICA	Registro Vigente
			- INSTITUTO TECNOLÓGICO DE ROQUE	
42	X_cgarcia8900	750800000000	- DIRECCIÓN GENERAL DE EDUCACIÓN SUPERIOR TECNOLÓGICA	
			- INSTITUTO TECNOLÓGICO DE PUEBLA	
43	X_cgarcia8900	750630000000	- DIRECCIÓN GENERAL DE EDUCACIÓN SUPERIOR TECNOLÓGICA	Registro Vigente
			- INSTITUTO TECNOLÓGICO DE TOLUCA	
44	X_cgarcia8900	750070000000	- DIRECCIÓN GENERAL DE EDUCACIÓN SUPERIOR TECNOLÓGICA	
			- INSTITUTO TECNOLÓGICO DE SALTILLO	
45	X_cgarcia8900	750090000000	- DIRECCIÓN GENERAL DE EDUCACIÓN SUPERIOR TECNOLÓGICA	Registro Vigente
			- INSTITUTO TECNOLÓGICO DE TUXTEPEC	
46	X_cgarcia8900	750130000000	- DIRECCIÓN GENERAL DE EDUCACIÓN SUPERIOR TECNOLÓGICA	
			- INSTITUTO TECNOLÓGICO DE CHETUMAL	

ID Usuario	Clave de la institución	Nombre de la Institución	Estado de la Solicitud	Selección
47	X_cgarcia8900	750140000000	- DIRECCIÓN GENERAL DE EDUCACIÓN SUPERIOR TECNOLÓGICA	Registro Vigente
			- INSTITUTO TECNOLÓGICO DE CHIHUAHUA	
48	X_dmaldonado92036	750410000000	- DIRECCIÓN GENERAL DE EDUCACIÓN SUPERIOR TECNOLÓGICA	
			- INSTITUTO TECNOLÓGICO DE EL SALTO	
49	X_emartinez150658	750940000000	- DIRECCIÓN GENERAL DE EDUCACIÓN SUPERIOR TECNOLÓGICA	Registro Vigente
			- INSTITUTO TECNOLÓGICO DE ZACATECAS	
50	X_frosario2733	750710000000	- DIRECCIÓN GENERAL DE EDUCACIÓN SUPERIOR TECNOLÓGICA	En Proceso de Captura
			- INSTITUTO TECNOLÓGICO DE CUAUTLA	
51	X_harreola3785	750770000000	- DIRECCIÓN GENERAL DE EDUCACIÓN SUPERIOR TECNOLÓGICA	Registro Vigente
			- INSTITUTO TECNOLÓGICO DE DURANGO	
52	X_harreola3785	750860000000	- DIRECCIÓN GENERAL DE EDUCACIÓN SUPERIOR TECNOLÓGICA	Registro Vigente
			- INSTITUTO TECNOLÓGICO DE CULIACÁN	
53	X_harreola3785	750910000000	- DIRECCIÓN GENERAL DE EDUCACIÓN SUPERIOR TECNOLÓGICA	Registro Vigente
			- INSTITUTO TECNOLÓGICO DE COSTA GRANDE	
54	X_harreola3785	750530000000	- DIRECCIÓN GENERAL DE EDUCACIÓN SUPERIOR TECNOLÓGICA	Registro Vigente
			- CENTRO REGIONAL DE OPTIMIZACIÓN Y DESARROLLO DE EQUIPO DE CHIHUAHUA	
55	X_harreola3785	750380000000	- DIRECCIÓN GENERAL DE EDUCACIÓN SUPERIOR TECNOLÓGICA	Registro Vigente
			- INSTITUTO TECNOLÓGICO DE CHINÁ	
56	X_harreola3785	750490000000	- DIRECCIÓN GENERAL DE EDUCACIÓN SUPERIOR TECNOLÓGICA	Registro Vigente
			- INSTITUTO TECNOLÓGICO DE CONKAL	

ID Usuario	Clave de la institución	Nombre de la Institución	Estado de la Solicitud	Selección
47	X_cgarcia8900	750140000000	- DIRECCIÓN GENERAL DE EDUCACIÓN SUPERIOR TECNOLÓGICA	Registro Vigente
			- INSTITUTO TECNOLÓGICO DE CHIHUAHUA	
48	X_dmaldonado92036	750410000000	- DIRECCIÓN GENERAL DE EDUCACIÓN SUPERIOR TECNOLÓGICA	
			- INSTITUTO TECNOLÓGICO DE EL SALTO	
49	X_emartinez150658	750940000000	- DIRECCIÓN GENERAL DE EDUCACIÓN SUPERIOR TECNOLÓGICA	Registro Vigente
			- INSTITUTO TECNOLÓGICO DE ZACATECAS	
50	X_frosario2733	750710000000	- DIRECCIÓN GENERAL DE EDUCACIÓN SUPERIOR TECNOLÓGICA	En Proceso de Captura
			- INSTITUTO TECNOLÓGICO DE CUAUTLA	
51	X_harreola3785	750770000000	- DIRECCIÓN GENERAL DE EDUCACIÓN SUPERIOR TECNOLÓGICA	Registro Vigente
			- INSTITUTO TECNOLÓGICO DE DURANGO	
52	X_harreola3785	750860000000	- DIRECCIÓN GENERAL DE EDUCACIÓN SUPERIOR TECNOLÓGICA	Registro Vigente
			- INSTITUTO TECNOLÓGICO DE CULIACÁN	
53	X_harreola3785	750910000000	- DIRECCIÓN GENERAL DE EDUCACIÓN SUPERIOR TECNOLÓGICA	Registro Vigente
			- INSTITUTO TECNOLÓGICO DE COSTA GRANDE	
54	X_harreola3785	750530000000	- DIRECCIÓN GENERAL DE EDUCACIÓN SUPERIOR TECNOLÓGICA	Registro Vigente
			- CENTRO REGIONAL DE OPTIMIZACIÓN Y DESARROLLO DE EQUIPO DE CHIHUAHUA	
55	X_harreola3785	750380000000	- DIRECCIÓN GENERAL DE EDUCACIÓN SUPERIOR TECNOLÓGICA	Registro Vigente
			- INSTITUTO TECNOLÓGICO DE CHINÁ	
56	X_harreola3785	750490000000	- DIRECCIÓN GENERAL DE EDUCACIÓN SUPERIOR TECNOLÓGICA	Registro Vigente
			- INSTITUTO TECNOLÓGICO DE CONKAL	

ID Usuario	Clave de la institución	Nombre de la Institución	Estado de la Solicitud	Selección
60	X_ilopez2565	750680000000	– DIRECCIÓN GENERAL DE EDUCACIÓN SUPERIOR TECNOLÓGICA	Registro Vigente
			– INSTITUTO TECNOLÓGICO DE TEHUACÁN	
61	X_imunive2896	752520000000	– DIRECCIÓN GENERAL DE EDUCACIÓN SUPERIOR TECNOLÓGICA	En Proceso de Evaluación
			– CENTRO REGIONAL DE OPTIMIZACIÓN Y DESARROLLO DE EQUIPO DE ORIZABA	
62	X_jcastorena3436	752390000000	– DIRECCIÓN GENERAL DE EDUCACIÓN SUPERIOR TECNOLÓGICA	Registro Vigente
			– INSTITUTO TECNOLÓGICO DEL ALTIPLANO DE TLAXCALA	
63	X_jgudino47264	750160000000	– DIRECCIÓN GENERAL DE EDUCACIÓN SUPERIOR TECNOLÓGICA	Registro Vigente
			– INSTITUTO TECNOLÓGICO DE CIUDAD GUZMÁN	
64	X_jzapata4784	751090000000	– DIRECCIÓN GENERAL DE EDUCACIÓN SUPERIOR TECNOLÓGICA	En Proceso de Evaluación
			– INSTITUTO TECNOLÓGICO DE MATEHUALA	
65	X_jzarate9806	750240000000	– DIRECCIÓN GENERAL DE EDUCACIÓN SUPERIOR TECNOLÓGICA	En Proceso de Captura
			– INSTITUTO TECNOLÓGICO DE SAN LUIS POTOSÍ	
66	X_mcasas8087	750440000000	– DIRECCIÓN GENERAL DE EDUCACIÓN SUPERIOR TECNOLÓGICA	En Proceso de Captura
			– INSTITUTO TECNOLÓGICO DE VALLE DEL YAQUI	
67	X_mchio2103	750780000000	– DIRECCIÓN GENERAL DE EDUCACIÓN SUPERIOR TECNOLÓGICA	Registro Vigente
			– INSTITUTO TECNOLÓGICO DE PIEDRAS NEGRAS	
68	X_mhernandez65204	750670000000	– DIRECCIÓN GENERAL DE EDUCACIÓN SUPERIOR TECNOLÓGICA	En Proceso de Evaluación
			– INSTITUTO TECNOLÓGICO DE MINATITLÁN	
69	X_mruiuz1985	752450000000	– DIRECCIÓN GENERAL DE EDUCACIÓN SUPERIOR TECNOLÓGICA	Registro Vigente
			– INSTITUTO TECNOLÓGICO DE LERMA	

Di rección General de Educación Superior Tecnológica



ID Usuario	Clave de la institución	Nombre de la Institución	Estado de la Solicitud	Selección
70	X_obarajas3624	750980000000	- DIRECCION GENERAL DE EDUCACION SUPERIOR TECNOLOGICA	En Proceso de Captura
			- INSTITUTO TECNOLÓGICO DE COLIMA	
71	X_vsandoval70654	750750000000	- DIRECCIÓN GENERAL DE EDUCACIÓN SUPERIOR TECNOLÓGICA	Registro Vigente
			- INSTITUTO TECNOLÓGICO DE MÉRIDA	

Licencia por beca comisión

Apoyo en permiso para ausentarse de la institución para realizar estudios de especialización, maestría, doctorado y posdoctorado.

Requisitos:

Carta de aceptación

Programa de estudios oficial registrado en la Dirección General de profesiones

Requisitos:

- Carta de aceptación de la institución donde realizará sus estudios
- Programa de estudios oficial registrado en la Dirección General de profesiones
- Desglose del programa de estudios.
- Solicitud del interesado al director del plantel
- Carta de postulación por el director del plantel
- Carta de aval de la academia, consejo o claustro doctoral.
- Carta compromiso del interesado

Requisitos:

Constancia de labores ininterrumpidas por año y medio para estudios de especialización o maestría, y dos años y medio para estudios de doctorado o posdoctorado.

Periodos de entrega:

Nacional

Inicial y prórroga por seis meses al menos
15 días antes de inicio de los estudios

Internacional

Internacional: Inicial y prórroga por un año,
dos meses antes del inicio de los estudios.

Proceso de Actualización y Consolidación de los Programas de Estudio de Posgrado

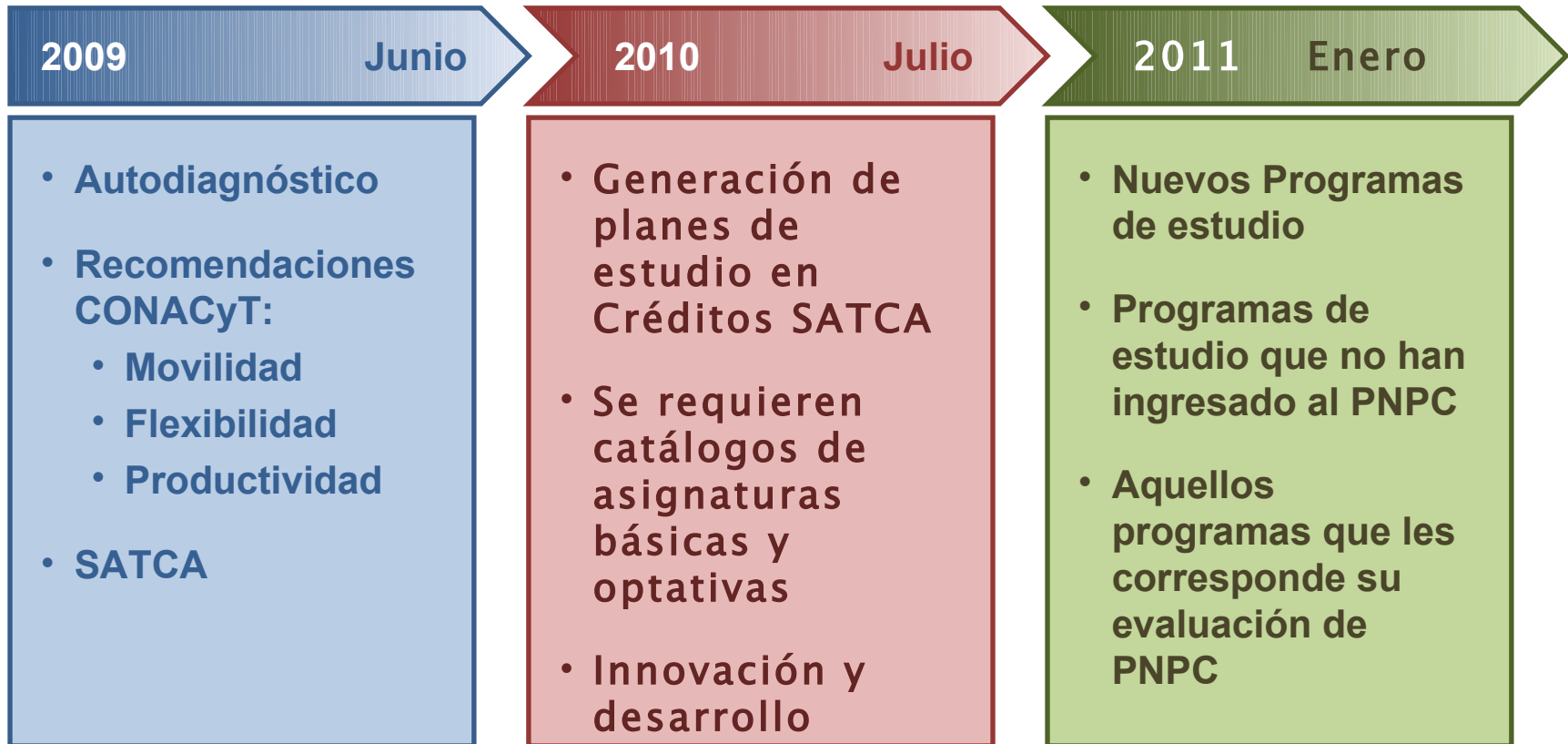

Créditos requeridos por tipo programa de estudio

Programa	Asignatura s básicas	Asignatura s optativas	Asignatura s obligatoria s	Tesis o Tesina	Total
Especialización	12	12	8	20	52
Maestría	24	24	12	40	100
Maestría en Ciencias	24	24	12	40	100
*Doctorado	0	0	96	60	156

Asignatura básica

Se tocan temas fundamentales del área del conocimiento del Programa

Doc	TIS	TPS
48 horas	60 horas	0 horas
48 horas	20 horas	100 horas

Asignatura Optativas

Contenidos de acuerdo al proyecto del estudiante

Doc	TIS	TPS
48 horas	60 horas	0 horas
48 horas	20 horas	100 horas

Asignatura Obligatorias

Requeridas por el programa: Seminarios

Doc	TIS	TPS
16 horas	20 horas	100 horas

Carga académica del profesor

Asignaturas para maestría	Horas reales	Horas frente a grupo
MAESTRIA		
Teoría de control lineal	3	6
Seminario de investigación	2	2
Asesoría de tesis de maestría	Se consideran como horas de apoyo a la docencia	
DOCTORADO		
Asesorías de tesis	1 hora por alumno dirigido, pudiendo considerarse hasta 3 estudiantes simultáneamente	

Generación de Catálogos

- 1 Análisis de contenido por área del conocimiento
- 2 **Catálogo de asignaturas básicas**
10 asignaturas
- 3 **Catálogo de asignaturas optativas**
10 asignatura x Línea de investigación o de trabajo

Integración de programa de estudios

- 1 **4 asignaturas por Programa**
Seleccionadas por el Consejo o Claustro
- 2 **4 asignaturas por Programa**
Seleccionadas por línea de investigación o de trabajo

Apertura de Programas de Posgrado

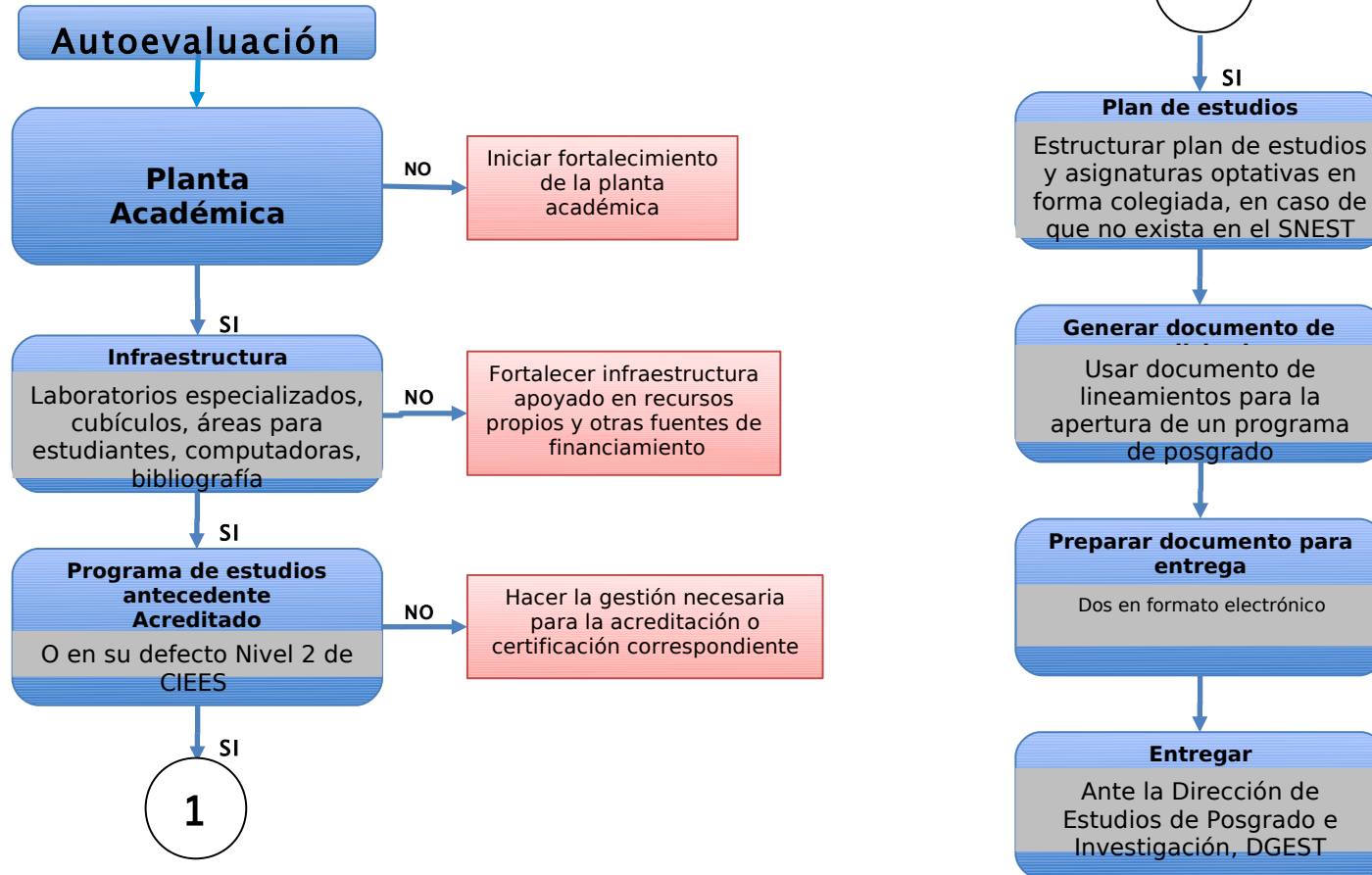

Documento de solicitud

Cubrir los puntos especificados en la sección IV de la guía de apertura (www.dgest.gob.mx):

- 1) Aspectos curriculares
- 2) Planta académica
- 3) Infraestructura
- 4) Fuentes de financiamiento
- 5) Acuerdos o bases de concertación
- 6) Líneas de trabajo y CA
- 7) Programas de posgrado de otras IES
- 8) Requerimientos de equipo o software
- 9) Compromisos institucionales
- 10) Otra información relevante

Anexos:

- 1) Estudio del arte
- 2) Análisis de acuerdo al formato de solicitud de ingreso al PNPC
- 3) Plan de Mejora

IMPORTANTES

Institutos Tecnológicos Descentralizados

- La solicitud debe dirigirse al Dr. Carlos Alfonso García Ibarra, con atención al Ing. Ángel Rafael Quevedo Camacho, Director de Institutos Tecnológicos Descentralizados (ITD).
- Esta solicitud se entregará en las oficinas de la ITD, la cual la enviará a la DEPI de la DGEST, para su revisión, aprobación y en su caso autorización por el Director General de Educación Superior Tecnológica.

NOTA: Para cualquier duda o aclaración, dirigirse con la M.C. Prima Osorno Guadarrama, Ext. 65084

REVALIDACIÓN DE ESTUDIOS DE POSGRADO

REQUISITOS

- Solicitud SNES AC PO 004.01
- Oficio de solicitud de revalidación
- Certificación por parte de Servicios Escolares de Grado y documentos de identidad
- Traducción al español de los documentos a revalidar (NO LA TESIS)
- Dictamen de la opinión técnica por parte de un Claustro Doctoral o Consejo de Posgrado apropiado
- Oficio de entrega de la opinión técnica del Jefe de la DEPI, dirigido a la Dirección de Servicios Escolares y Estudiantiles de DGEST
- Pago de SHCP, formato SAT 5, de \$ 752.00 MN

Integración del Expediente por parte de Servicios Escolares del Instituto Tecnológico, ya que este proceso corresponde a dicha área

Envío del Expediente a la Dirección de Servicios Escolares y Estudiantiles en la DGEST

Revalidar los documentos enviados, expedición de la Cédula Profesional correspondiente

¡GRACIAS POR SU ATENCIÓN!

Dra. Ana María Mendoza Martínez
Directora de Estudios de Posgrado e Investigación

ammendoza@sep.gob.mx

posgrado@dgest.gob.mx

3601–8600 Ext. 65048