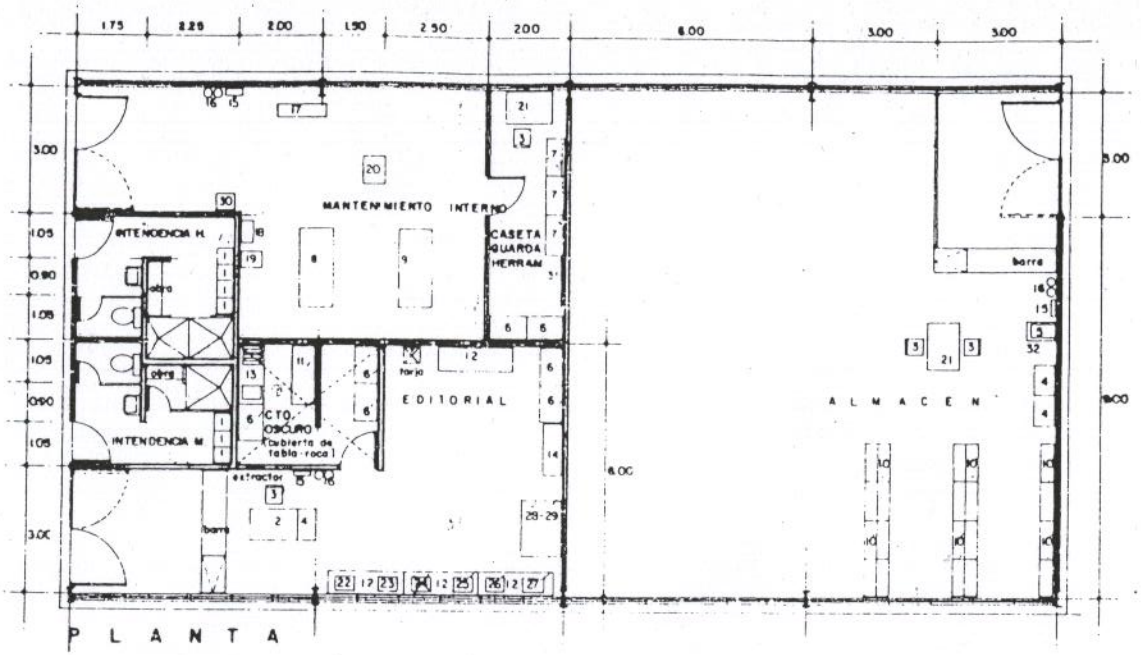

P L A N T A

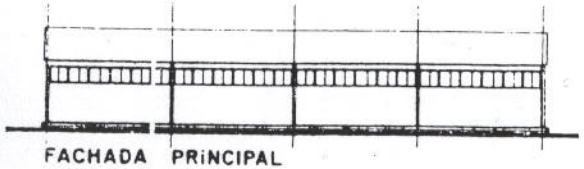

FACHADA PRINCIPAL

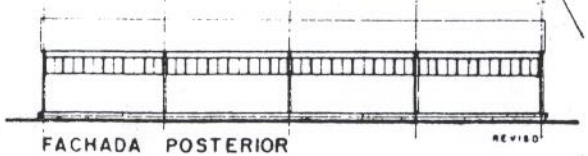

FACHADA POSTERIOR

AUTORIZO

ING. JUAN LEONARDO SANCHEZ CUELLAR
DIRECTOR GENERAL DE INSTITUTOS TECNOLOGICOS

REVISO

ING. JOSE GUERRERO GUERRERO
DIRECTOR DE APOYO TECNICO

N O M E N C L A T U R A

Nº	CANT.	ELEMENTO	CODIFICACION	Nº	CANT.	ELEMENTO	CODIFICACION	Nº	CANT.	ELEMENTO	CODIFICACION
1	1	LOCKER 5 PUERTAS	010 040062	15	1	BOTIQUIN	0105040009	29	1	BASE BAJA P. PLANERO	0101010040
2	1	ESCRITORIO	010 010005	16	6	EXTINGUIDOR	0105110006	30	1	SIERRA CINTA	0103010102
3	4	SILLA APILABLE	010 040124	17	1	CANTEADORA	0103010014	31	1	TABLERO PORTA HERRAMIENTA	0101040047
4	3	ARCHIVERO 4 GAVETAS	010 010034	18	1	SOLDADURA OXIACETILENICA	0103010112	32	1	MESA PARA GABINETE	0101010030
5	1	GABINETE KARDEX	010 010029	19	1	SOLDADURA ELECTRICA	0103010111				
6	17	ANAQUEL T. ESQUELETO	010 040055	20	1	SIERRA CIRCULAR	0103010104				
7	3	ANAQUEL T. COMODA SIN PUERTAS	010 040050	21	2	MESA ARMABLE	0101080009				
8	1	BANCO DE TRABAJO	010 040004	22	1	MIMEOGRAFO	0105030009				
9	1	BANCO DE CARPINTERO	010 040016	23	1	POTENCIAL					
10	20	ANAQUEL T. ESQUELETO	010 040063	24	1	COPIADORA DE ALCOHOL					
11	1	ESTANTE P. UTILES	010 040049	25	1	CIZALLA MANUAL	0106010212				
12	4	BANCO DE TRABAJO	010 040011	26	1	ENGARGOLADORA	[illegible]				
13	1	[illegible]	010 020047	27	1	ENGRAPADORA	0106010214				
		[illegible]		28	1	PLANERO HORIZONTAL	0101010039				

C. A. P. F. C. E.

GERENTE GENERAL: ING. DANIEL RUIZ FERNANDEZ
SUBGERENTE TECNICO: ING. FRANCISCO DE PAULA GALAN
JEFE DE ZONA:

I. T. R.

MODULO DE SERVICIOS CON ALMACEN
GUIA MECANICA
INTENDENCIA, MANTENIMIENTO
PLANTA